

Protokoll der Sondersitzung am 15.05.2024 im Haus der Jugend, 17:30-19:00 Uhr

Tagesordnung:

1. Begrüßung
2. Feststellung, ob das Jugendparlament beschlussfähig ist
3. Gründung der Kommission Jugendmedaille
4. Flächenauswahl Çanakkale Park in Osnabrück
5. Anfrage Bürgerstiftung Osnabrück
6. Anfrage Presseamt Stadt Osnabrück
7. Besprechung und Planung folgender Projekte:
 - 7.a. Barcamp der AWO 04.05.24
 - 7.b. Seifenkistenrennen 09.05.2024
 - 7.c. Ökomaile 25.05.2024
 - 7.d. 100 Jahre Jugendamt – Fachtag 06.06.2024
 - 7.e. Hannover Landtagsbesuch 18.06.2024
 - 7.f. Ferienpasseröffnung 21.06.2024
8. Sonstiges

1. Begrüßung

Ayse Sahin begrüßt das Jugendparlament.

2. Feststellung, ob das Jugendparlament beschlussfähig ist.

Ayse Sahin stellt fest, dass das Jugendparlament nicht beschlussfähig ist.

3. Gründung der Kommission Jugendmedaille

Phillip Wengeler stellt die Jugendmedaille vor. Die Kommission wird am 17.06. gegründet.

4. Flächenauswahl Çanakkale Park in Osnabrück

Sebastian stellt die vom Stadtrat vorgeschlagenen Flächen vor (siehe Anhang):

1. Grünfläche an der Bischofstraße
2. Grünfläche am Skatepark
3. Grünfläche am Hasepark

Ayse Sahin holt ein Meinungsbild ein:

Grünfläche an der Bischofstraße: 0 Stimmen

Grünfläche am Skatepark: 9 Stimmen

Grünfläche am Hasepark: 3 Stimmen

Enthaltung: 1 Stimme

Benedikt schlägt vor, dass die Entscheidung in der nächsten Vorstandssitzung getroffen werden soll.

Alle nicht anwesenden Mitglieder werden bis dahin gefragt und können mit Vorgabe einer Frist ihre Stimme abgeben.

Benedikt stellt fest, dass sein Vorschlag einstimmig angenommen wird.

Ein Mitglied verlässt die Sitzung.

5. Anfrage Bürgerstiftung Osnabrück

Ayshe Sahin stellt die Anfrage der Bürgerstiftung Osnabrück vor. Es sollen Termine mit Vertreter:innen des JuPas vereinbart werden, um festzulegen, welche Träger Förderungen bekommen sollen.

Entscheidung wird in der nächsten Sitzung am 17.06. getroffen.

6. Anfrage Presseamt Stadt Osnabrück

Mathias Owerrin leitet die Anfrage an den Pressesprecher Max Wallenstein weiter.

7. Besprechung und Planung folgender Projekte:

7.a. Barcamp der AWO 04.05.24

Max Wallenstein berichtet von der Veranstaltung. Max Wallenstein schlägt vor, zuständige Personen für die Popcornmaschine festzulegen.

7.b. Seifenkistenrennen 09.05.24

Leon Dean berichtet von der Veranstaltung.

Das Jugendparlament hat den 3. Platz erreicht. Leon Dean schlägt für das folgende Jahr mehr Fahrer vor.

Max Wallenstein schlägt vor, für die nächste Aktion eine Spendenbox für andere Organisationen aufzustellen.

7.c. Ökomaile 25.05.24

Leon Dean erklärt sich bereit, gemeinsam mit Alisa die Popcornmaschine zu betreuen.

7.d. 100 Jahre Jugendamt - Fachtag 06.06.24

Linus Sandkämper, Benedikt Knillmann, Maja Rommel, Ayshe Sahin, Theo Gutendorf, Shechen Surgitharaj, Leon Dean, Jennifer Wargers und Max Wallenstein haben Interesse teilzunehmen.

7.e. Hannover Landtagsbesuch 18.06.24

Benedikt Knillmann will den Landtag von Dresden aus besuchen. Mathias Owerrin und Sebastian Wille erkundigen sich bezüglich der Karten.

Max Wallenstein wird das JuPa in Hannover kontaktieren.

Ein Meinungsbild zur Kontaktierung des JuPas Hannover wird von Ayse eingeholt:

4 Ja

2 Nein

4 Enthaltung

7.f. Ferienpasseröffnung 21.06.24

Leon Dean, Rubin und Linus Sandkämper nehmen teil. Die Eröffnung findet im GZ Ziegenbrink von 15-18 Uhr statt.

8. Sonstiges

8a. Zugticket Anfrage

Benedikt möchte 40 Euro für ein Zugticket, um ein ehrenamtliches Engagement zu wahrzunehmen. Benedikt holt ein Meinungsbild ein, um für sich zu entscheiden, ob er die Fahrt antritt.

8b. 70 Jahre Grundgesetz

Mathias Owerrin berichtet, dass am 24.05. zwischen 12:00 und 17:00 Uhr auf dem Marktplatz 70 Jahre Grundgesetz gefeiert wird.

Markus Rolfes, Theo Gutendorf, Max Wallenstein und Jennifer Wargers zeigen Interesse.

8c. Insana e.V.

Ndzejma Polutak berichtet von Insana e.V.

Ayshe und Nudzejma wollen den Verein am 14.12. das Jugendparlament vorstellen

Ayshe Sahin beendet die Sitzung um 19:00 Uhr.

Protokoll:

Elif Yorulmaz, Protokollantin



Die nächsten Sitzungs-Termine des Jugendparlaments

Mittwoch. 19.Juni 2024 17:30 Uhr
Ratssitzungssaal, Rathaus Osnabrück

Montag 05.August 2024 17:00Uhr
Ratssitzungssaal, Rathaus Osnabrück







Erhalt Sitzungsgeld in Höhe von 5,- € JuPa-Sitzung vom 15.05.2024

Mitglied	Unterschrift
Ayse Sahin	<i>A. Sahin</i>
Benedikt Knillmann	<i>B. Knillmann</i>
Eduard Sommer	<i>E. Sommer</i> entschuldigt
Elias Flottesmesch	
Fabiano Heuer	
Haya Heba	
Henry Schnieber	
Jana Moosmann	
Jasmin Acikgöz	entschuldigt
Jennifer Wargers	<i>Jennifer Wargers</i>
Leila Steinkamp	<i>L. Steinkamp</i> entschuldigt
Lena Franke	
Leon Dean	<i>L. Dean</i>
Lilian Onyejiaka	
Linus Sandkämper	<i>L. Sandkämper</i>
Maja Rommel	<i>M. Rommel</i>
Max Wallenstein	<i>Max Wallenstein</i>
Maximilian Klekamp	<i>M. Klekamp</i>
Nudzejma Polutak	<i>Nudzejma Polutak</i>
Philipp Wengeler	<i>Philipp Wengeler</i>
Rasmus Pipa	
Rayan Najdi	
Simon Bade	
Sugirtharaj Shechen	<i>Shechen</i>
Theo Gutendorf	<i>Theo Gutendorf</i>

60,-
pl. JuPa

„Çanakkale-Park“ Standortvorschläge

An der Bischofsstraße / Salzmarkt

- 
Lage im Stadtgebiet:
 - Zentral: Innenstadt
- 
Größe:
 - Ca. 1.160 qm
- 
B-Plan:
 - Öffentliche Grünfläche
- 
Tatsächliche Nutzung:
 - Grünfläche
 - Fußweg
- 
Gestaltungsspielraum:
 - Mittlerer Gestaltungsspielraum
 - Vorh. Nutzungsdruck: Fußgänger
 - Vorh. Baumbestand
 - Multifunktional und barrierearm gestaltbar

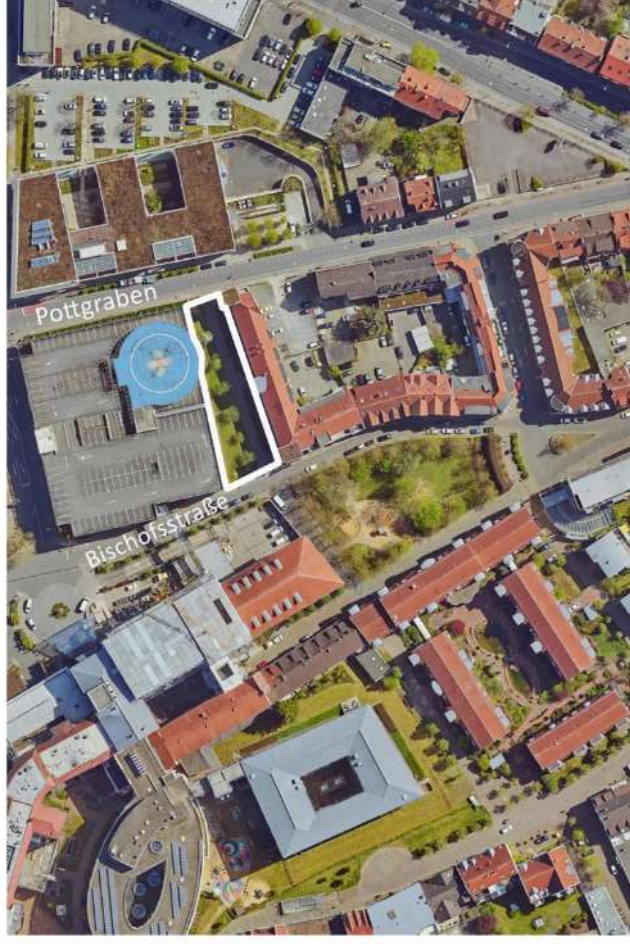

An der Liebigstraße („Skatepark“)

- **Lage im Stadtgebiet:**
 - ➔ Zentral: innenstadtnah (Gartlage)
- **Größe:**
 - ➔ Insgesamt ca. 8.800 qm
 - ➔ Begrenzung auf eine ca. 1.000 qm große Fläche innerhalb des „Suchraumes“
- **B-Plan:**
 - ➔ Kein B-Plan vorh.
 - ➔ Klassifizierung Alkis: Grünfläche
- **Tatsächliche Nutzung:**
 - ➔ Skateanlage
 - ➔ Kinderspielplatz
 - ➔ Parkanlage
- **Gestaltungsspielraum:**
 - ➔ Mittlerer Gestaltungsspielraum
 - ➔ Großer vorh. Nutzungsdruck als Skateanlage (einschl. öffentlicher Veranstaltungen) und Kinderspielplatz
 - ➔ Vorh. Baumbestand
 - ➔ Tl.w. noch multifunktional und begrenzt barrierearm gestaltbar:
 - ➔ Unter Beachtung der intensiven Nutzung durch die weiteren Nutzungsgruppen





Im Hasepark (Teilfläche)

- **Lage im Stadtgebiet:**
 - ➔ Zentral: westlicher Bereich, innenstadtnah (Schinkel)
- **Größe:**
 - ➔ Insgesamt ca. 10 Hektar
 - ➔ Begrenzung auf eine ca. 1.000 qm große Fläche innerhalb des westlich gelegenen „Suchraumes“
- **B-Plan:**
 - ➔ versch. Flächennutzungen
- **Tatsächliche Nutzung:**
 - ➔ Parkanlage, öfftl. Grünfläche
 - ➔ Sport-/Freizeitanlagen
 - ➔ Spielanlagen
 - ➔ Fußwege, Radwege (Haseuferweg)
- **Gestaltungsspielraum:**
 - ➔ Mittlerer in Teilen großer Gestaltungsspielraum
 - ➔ Vorh. Nutzungsdruck: siehe oben.
 - ➔ Vorh. Baumbestand
 - ➔ Tlw. multifunktional und barrierearm gestaltbar:
 - ➔ Unter Beachtung bereits mit Nutzungen belegter Teilflächen.

